מתוך "שיעות ב - סוכות", מאסף לעניני חינוך והוראה, שורכים: אליעזר אלינר וחיים חמאל, בהוצאת המחלקה לחינוך ותרבות תורנים בגולה של ההסתדרות הציונית העולמית, ירושלים, תשי"ג

והקיפה השירה את כל ההר, גברה ההתלהבות ועלתה למעלה ראש, התחזקו הריקודים בקול תודה ורינה, בגילה וברעדה סביב נקודה התיכונה — סביב המקדש, המזבח ובימת המלך.

רגשות אהבה־אין־קץ למלך כאלה, מסירות למולדת, למקדש ולכל קדשיהם לא ראה הר־המוריה מלמטה ושמי־ירושלים הכחולים מלמעלה זה זמן רב...

(מתוך „יום הקהל")

עזרי עזרי

מלל. ישעיהו נ"ב,א' נעימה אלכסנדר מלכיאל

בעליזות

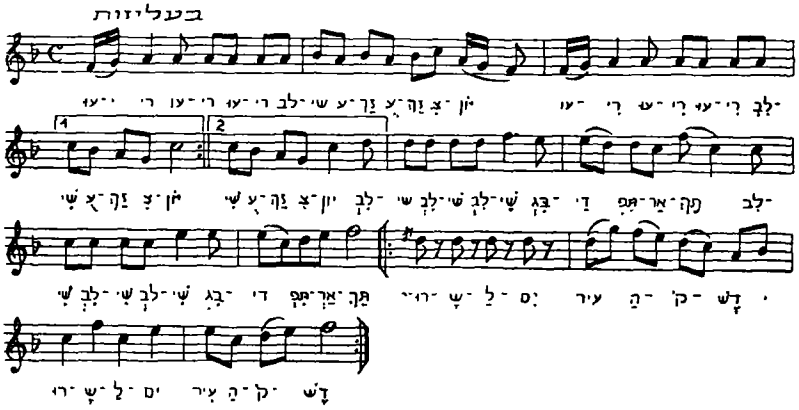

יוסף השם עליכם

מלל תהלים קט"ו י"ד־ט"ו נעימה. עממית
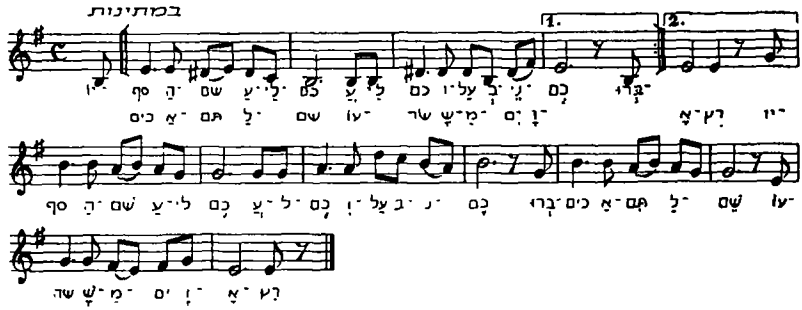
במתינות